

“Per promuovere dal basso un Pd che serva alla Società”

Un progetto ispirato a

Areas PD Marche è:

L'occasione per dare al Partito un'organizzazione credibile e di fatto incisiva, basata sul rilevamento di azioni/risultati concreti e coerente con le aspettative della Società Civile.

Il veicolo metodologico unitario che supera le divergenze "correntistiche";

Un modello organizzativo comune alle migliori esperienze internazionali di *community organising*;

Un nuovo modo di mettere a frutto le conoscenze per fare Politica costruttiva e innovativa, seguendo l'influenza europea sulle "*Strategie di Specializzazione Intelligente*";

Un canale di dialogo organizzato, per richieste e soluzioni;

Uno strumento per combattere il distacco tra partiti e società;

Una forma collaborativa e propositiva tra il Partito ed il suo Esecutivo;

Una risposta all'esigenza di competenza e di meritocrazia, rilevabile solo con dati certi, concretizzando il concetto di "partito palestra".

Areas PD Marche entrerà in piattaforma con altri Luoghi PD per creare una rete di esperienze e relazioni in ambito Nazionale.

Home La piattaforma I luoghi idea(li) Partecipanti Rassegna stampa Blog Contatti

cerca

luoghi idea(li)

di Fabrizio Barca

Un progetto nazionale, **11 progetti locali**. Per dimostrare che il **Partito** può davvero far accadere le cose, **a partire dai luoghi**

Come funziona la piattaforma

Questa piattaforma è stata costruita per accompagnare il lavoro degli **11 luoghi ideali** selezionati per la fase finale del **progetto di Fabrizio Barca**. È stata costruita su una base opensource e racchiude qualche funzionalità interessante già familiare a chi utilizza i principali social-networks.

Partecipanti per categorie

Clicca sulla tipologia di partecipante alla piattaforma per visualizzarne l'elenco degli iscritti.
Curioso? Scopri chi può iscriversi alla piattaforma.

- Luoghi idea(li)
- Coordinatori
- Donatori
- Team nazionale
- Altri luoghi: circoli del PD

18.16
28/09/2014

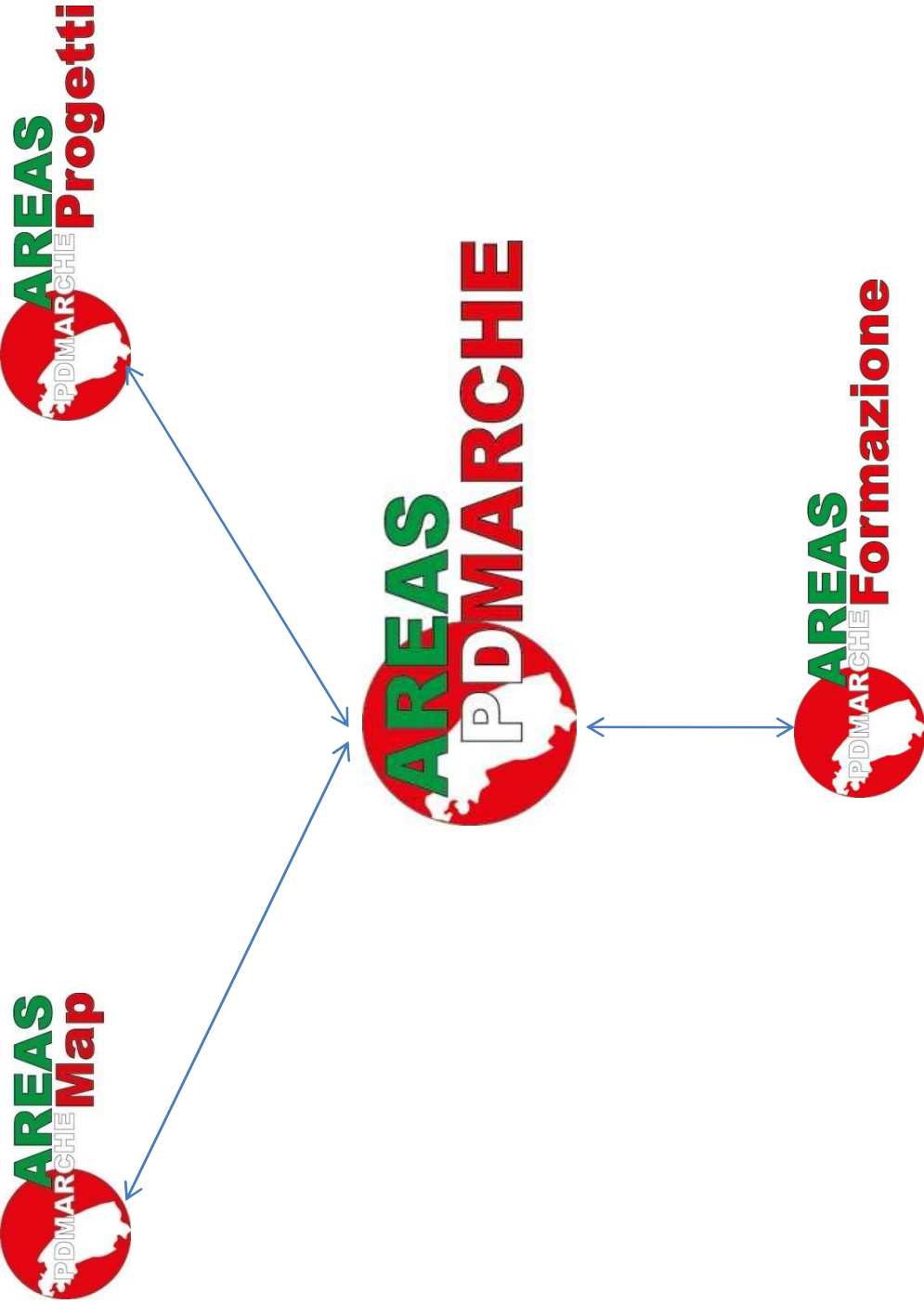

La mappa interattiva fa riferimento all'esperienza del PD Parma (ParMap).

Rif: "IL PD A PARMA" con link e istruzioni operative.

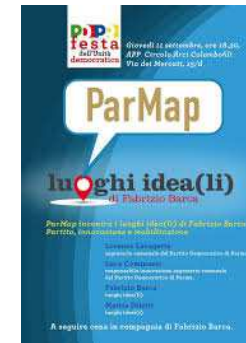

Aggiungendo un link al sito del PD Marche sarà possibile visualizzare la mappa dei circoli regionali

The 'LINK' section contains the following links: [Giovani Democratici delle Marche](#), [Le nostre idee](#), [Partito Democratico nazionale](#), [Rassegna Stampa](#), and [YouDem](#).

A blue arrow points to a link in the 'LINK' section that is circled in blue: **AREAS PD MARCHE Map**. This link is intended to lead to a map of regional branches.

Other visible news articles include: "A Jesi la chiusura della campagna di resoconto e ascolto del PD Marche" (22 settembre 2014), "Il PD Marche a Fermignano, tra partecipazione e condivisione" (20 settembre 2014), and "Il PD Marche incontra Matelica: confronto sulle priorità del territorio" (19 settembre 2014).

Dal sito PD Marche, cliccando sulla Provincia, comparirà la mappatura dei circoli aderenti al progetto e sarà quindi possibile iniziare un percorso di azioni e monitoraggio

I circoli territoriali aderenti, potranno raccogliere le segnalazioni suddividendole in aree tematiche.

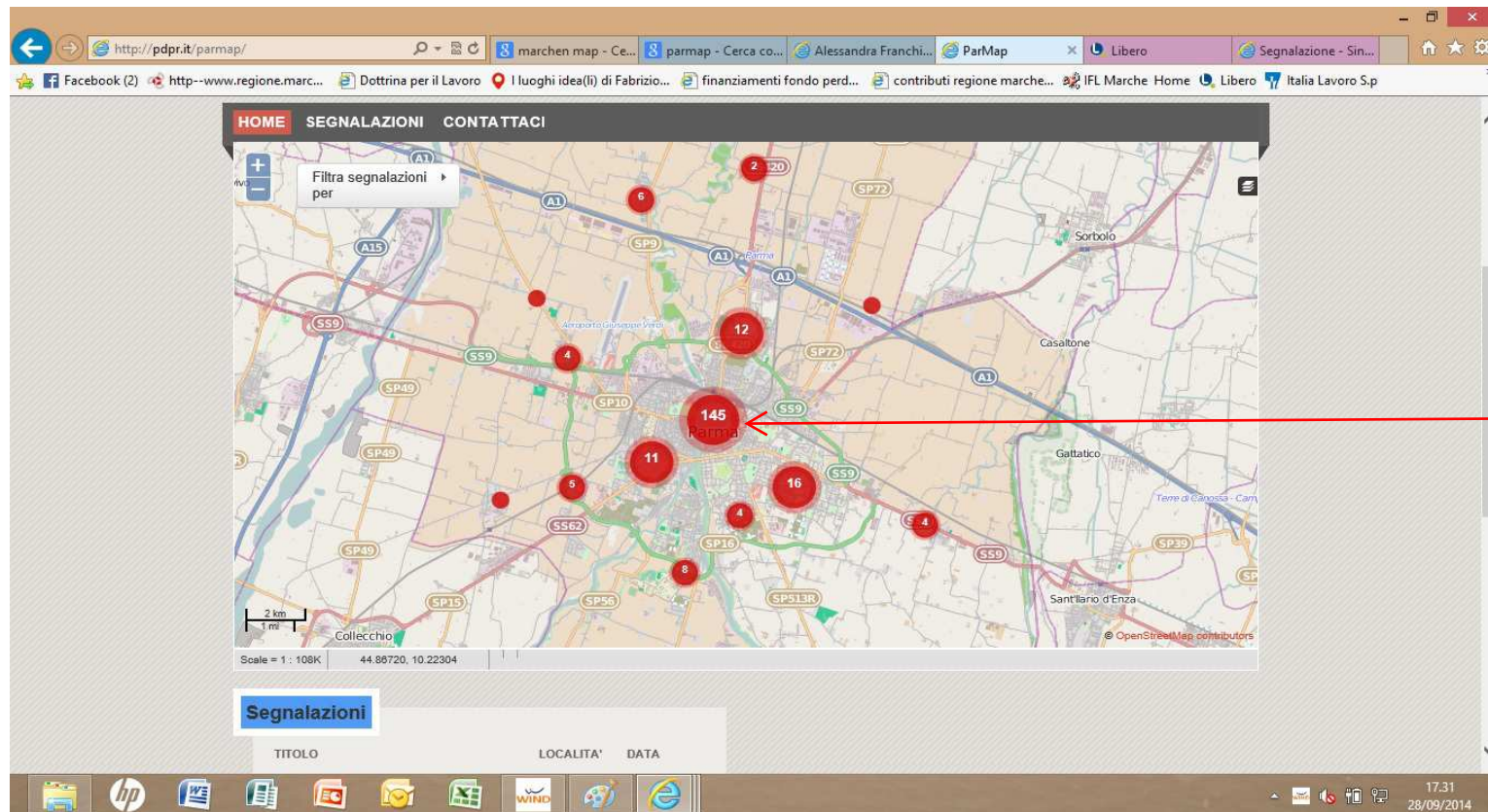

numero di segnalazioni

Con la recezione delle segnalazioni le Sezioni avranno un valido strumento per sostenere l'attività del Consiglio comunale ed implementare una collaborazione diretta con la Società Civile.

Localita'	Pulisci
Tutte le categorie	227
Viabilità	82
Cultura	37
Ambiente	71
Infrastrutture	81
Sociale	37
Economia	7

Localita'	Pulisci
Pulisci	

Tipo	Pulisci
Pulisci	

Dalle segnalazioni sarà possibile inoltre adottare un progetto per la valorizzazione del territorio interessato o per emancipare l'offerta dei servizi pubblici .

Tali progetti verranno monitorati dalla Segreteria Regionale per collaborare alla loro realizzazione e divulgazione.

ESEMPIO PROGETTO PILOTA

Circolo Potenza Picena (MC)

Il Circolo come spazio per la comunità

PD attuatore: Circolo PD di Potenza Picena (MC)

- **Tema:** Il progetto si propone di ristrutturare progressivamente il circolo territoriale dal punto di vista strutturale e soprattutto professionale, al fine di radicare nel territorio l'idea che la fiducia degli elettori deve essere conquistata nel territorio e nei fatti, seguendo un percorso di interscambio con i cittadini. Per attuare ciò si esordirà con l'apertura delle sezioni presenti nel territorio (Potenza Picena e Porto Potenza Picena), non solo come luoghi dove si "fa politica", ma anche luoghi di aggregazione, partecipazione e servizio verso tutta la comunità, attraverso strumenti e dinamiche nuove con cui dialogare con la gente. In definitiva il PD deve tornare ad essere quello della sua forma più bella: il PD del fare, dello sperimentare, il PD come laboratorio di opinioni, incubatore di progetti, spazio per la comunità, casa dei cittadini.
- **Luogo:** Potenza Picena è un comune italiano della Provincia di Macerata che consta all'incirca di 16.000 abitanti. Dopo 20 anni di Amministrazione del centro sinistra, e, nonostante il coinvolgimento di un nutrito ed entusiasta gruppo di giovani, nelle ultime amministrative, dopo il ballottaggio del 8 Giugno 2014, il Comune è passato in mano al Centro Destra.
- **Obiettivo:** Rafforzare ed allargare la partecipazione anche ai non iscritti, trasformare il circolo in uno strumento associativo, ed aprire le sezioni al fine di renderle luoghi di servizio per tutti i cittadini.
- **Azioni:**
 - 1- Allestire e ristrutturare il circolo all'accoglienza di giovani, adulti, bambini, anziani e disabili, attraverso il reperimento di materiale anche usato e lavoro volontario. In tal senso si citano alcuni esempi: postazione pc/pagina face book come metodo informativo; mini biblioteca/spazio co-working; piccolo spazio per l'accoglienza di bambini; erogatore di bevande e snack; etc.
 - 2- Aprire la sezione a giorni ed orari programmati, preparandosi all'accoglienza e all'ascolto dei cittadini, registrando ogni incontro, storia, problema, necessità (protocollo accoglienza/privacy);

ESEMPIO PROGETTO PILOTA

Circolo Potenza Picena (MC)

3- Sportelli informativi:

- Lavoro e formazione (pro forma informativo; newsletters; incontri informativi);
- Bollette, energia e sostenibilità (pro forma informativo, incontri informativi);
- Rapporti con Amministrazioni pubbliche e proposte progettuali (pro forma accesso agli atti e rilevazione difformità; incontri informativi/formativi);
- Qualità della vita (pro forma sulla spesa intelligente; servizi sanitari; servizi strutture associative; etc

4- Spazio co-working/auto imprenditorialità/progettazione (sostegno gratuito da professionisti affiliati) e sostegno formativo all'utilizzo del PC;

5- Organizzare, con cadenza mensile, incontri tematici e/o formativi per favorire discussioni pubbliche su temi di interesse locale, regionale, nazionale ed anche internazionale; formazione politico/amministrativa.

6- Rilevare le necessità e le esigenze più diffuse nel territorio al fine di individuare un progetto specifico da sostenere e realizzare a breve e/o lunga scadenza.

Valutazione/Risultati: Ogni contatto con i cittadini verrà registrato e seguito con protocolli di azioni. Le azioni saranno differenziate secondo la tipologia del colloquio:

- Semplice colloquio → "taccuino dei racconti"
- Informazioni standard → moduli precompilati
- Attività a breve/medio termine → pianificazione azioni e report risultati

I cittadini potranno inviare direttamente alla Segreteria Regionale proposte a sostegno dell'Esecutivo e dell'attività Consiliare, attraverso una canale diretto di comunicazione.

HOME **SEGNALAZIONI** **PROPONI ALLA REGIONE** CONTATTACI

Visualizza report da Mar 23, 2014 a Jun 26, 2014 [Cambia Intervallo di Tempo](#)

Lista Mappa 1 2 3 4 5 6 ... 45 46 1-5 of 227 Segnalazioni < >

assenza di biblioteche 0 19:09 Jun 26, 2014
nel quartiere molinetto scarseggiano biblioteche pubbliche

assenza di manutenzione del verde 0 19:06 Jun 26, 2014
piante e cespugli morti, piante da potare, rami abbandonati

Degrado arredo urbano 0 19:01 Jun 26, 2014
Fontane non funzionanti, panchine danneggiate, graffiti, cestini danneggiati, marciapiedi che necessitano di manutenzione

Mancanza sicurezza a protezione di un canale. 0 16:46 Jun 23, 2014
Pur abitando in un'altra zona della città, mi trovo a percorrere spesso in bicicletta questa strada. Ho notato lo stato di completo...

Filtra segnalazioni per

Categoria [Pulisci](#) ▾

■ Tutte le categorie	227
■ Viabilità	82
■ Cultura	37
■ Ambiente	71
■ Infrastrutture	81
■ Sociale	37
■ Economia	7

Località [Pulisci](#) ▶

Tipo [Pulisci](#) ▶

Dalla “specializzazione intelligente” delle tematiche locali, la Segreteria Regionale fornirà un percorso omogeneo di Formazione Politica, agganciando il link alla piattaforma luoghideali.it e proponendo momenti formativi mirati. Alla uniformità metodologica proposta con AreasMap potrà affiancarsi l’uniformità (condivisione) tematica.

Al fine di favorire una collaborazione di tipo verticale potranno essere organizzate forme alternative agli incontri territoriali, prevedendo un percorso formativo via web.

Dal link sarà possibile inoltre visualizzare i dati sull'evoluzione dei progetti locali (risultato concreto ed eventuale aumento dei tesserameti) e sulle proposte inviate al Consiglio Regionale (proposte di legge/emendamenti).

*“...l’obiettivo è quello di costruire nuovi e migliori legami tra gli abitanti di un luogo specifico e l’organizzazione territoriale del partito stesso. D’altro lato, o all’altro estremo di un continuum, vi è invece l’ambizione di formulare proposte di policy (soluzioni di problemi collettivi) da sottoporre alle istituzioni di governo a livello locale o nazionale. Si tratta in definitiva delle due funzioni base di un partito politico: essere strumento di organizzazione sociale e essere promotore di innovazione nella soluzione dei problemi collettivi.”**

*Dal commento di Bruno Dante su www.luoghideali.it

Luoghi idea(li):

.....L'obiettivo ultimo dell'intero progetto è convincerci per convincere: convincerci che un partito palestra non sia solo una bella fantasia ma sia invece lo strumento operativo per ricostruire un passaggio fra Stato e cittadini e dare gambe e testa a un cambiamento del paese che richiede un lavoro faticoso con i cittadini, esaminando le questioni in modo aperto, per tentativi, dando conto e monitorando, in modo aperto. Convincerci, per poi convincere il gruppo dirigente del PD che questa, pur difficile, è la strada”.

Fabrizio Barca

Resp. Progetto: Franchini Alessandra (Circolo PD Potenza Picena)

ale.grl@libero.it tel. 338 2831072

Realizzazione: Claudio Margaritini (Direttivo Potenza Picena)
Arianna Mecozzi (Direttivo PD Potenza Picena)
Paolo Accoramboni (simpatizzantePD)
Cinzia Vendola (simpatizzante PD)
Circolo PD Potenza Picena